CADILLAC

VENDREDI 9 SEPT. COUR DU CHÂTEAU

- PLEIN AIR* -

Dès 19h30 // Accueil sur la place de la Libération, apéritif.

20H30 //
LES DEMOISELLES DE ROCHEFORT

JACQUES DEMY [1967] - 2H

Bientôt 50 ans : Catherine Deneuve et Françoise Dorléac, les sœurs jumelles les plus célèbres du cinéma français, enchantent la cour d'honneur du château de Cadillac !

** En cas d'intempéries, repli en salles [au Lux le 9 septembre, au Max Linder le 10 septembre].*

SAMEDI 10 SEPT. CINÉMA LUX

14H30 //
LES PARAPLUIES DE CHERBOURG

JACQUES DEMY [1964] - 1H30

Une histoire d'amour mémorable et tragique, sur fond de guerre d'Algérie et de station-service. Un mélodrame tout en chansons, cœur serré, gorge nouée.

16H30 // CINÉ-CONCERT
LES AVENTURES DU PRINCE AHMED

LOTTE REINIGER [1926] - 1H05 - JEUNE PUBLIC

Un trésor du septième art. De merveilleuses silhouettes de papier découpé pour des prouesses d'inventivité. Des personnages féeriques et magiques, une histoire pour petits et grands. *Accompagné par une conteuse.*

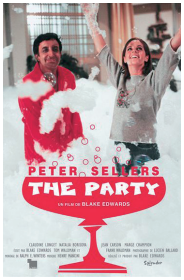

18H //
THE PARTY

BLAKE EDWARDS [1968] - 1H40

Quand un acteur indien gaffeur, incarné par Peter Sellars, finit par récupérer son mocassin blanc sur un plateau de petits fours, ça donne une soirée surréaliste, des gags déments, et un film déjanté au sommet du loufoque.
Poursuivez avec le plein-air à La Sauve-Majeure ou à la ronde de nuit de Cadillac.

LA SAUVE • CRÉON

SAMEDI 10 SEPT. ABBAYE DE LA SAUVE-MAJEURE

- PLEIN AIR** -

Dès 19h30 // Accueil à la maison des vins, dégustation & pique-nique tiré du sac ou Vélonotte aller-retour de Créon avec la station vélo.

20H30 //
LES MOISSONS DU CIEL

TERRENCE MALICK [1978] - 1H35 - VOST
Eté 1916 au Texas, une femme entre Richard Gere et Sam Shepard. Une photo à couper le souffle, une histoire universelle d'amour et de confrontation. La beauté d'un bonheur impossible et de paysages mythiques.

*** Soirées fraîches, pensez à vous couvrir.*

DIMANCHE 11 SEPT. CINÉ MAX LINDER

11H //
FIEVEL ET LE NOUVEAU MONDE

DON BLUTH [1986] - 1H20 - JEUNE PUBLIC

Emigrant en Amérique, Fievel, jeune souris russe, est séparée de sa famille. Il tente de retrouver les siens et de survivre dans ce nouveau pays. Un dessin animé haut de gamme et une fable historique. *Auberge espagnole et jeux par la Ludothèque après la projection.*

18H //
LA BELLE ÉQUIPE

JULIEN DUVIVIER [1936] - 1H40 - CINÉ MÉMOIRE

Pour l'anniversaire du Front populaire, un film rare. L'histoire d'un groupe de copains (avec Jean Gabin et Charles Vanel) dont le rêve vire au cauchemar. Le gros lot, une guinguette, l'amitié, une rivalité en amour et des désillusions. La France, 1936. *Lancement Ciné Mémoire.*

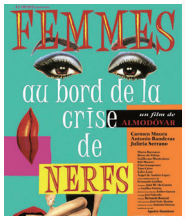

20H30 //
FEMMES AU BORD DE LA CRISE DE NERFS

PEDRO ALMODOVAR [1988] - 1H40 - VOST

L'extravagante histoire de Pepa, actrice de doublage incarnée par Carmen Maura. Des aventures rocambolesques entre quiproquos et hystérie. Le tourbillon Almodovar et sa folle farandole.